

¡Conviértete en
un **líder** en el
ámbito jurídico!
Estudia la **carrera**
de Derecho

Admisiones
Abiertas



¡Inscríbete hoy!



REDISEÑO CURRICULAR CARRERA DE DERECHO SED - UCSG

CAMPOS UNIDADES	CICLOS	FORMACIÓN TEÓRICA	PRAXIS PROFESIONAL	EPISTEMOLOGÍA Y METODOLOGÍA DE LA INVESTIGACIÓN		INTEGRACIÓN DE SABERES, CONTEXTOS Y CULTURAS	COMUNICACIÓN Y LENGUAJE	NÚMERO TOTAL DE ASIGNATURAS Y HORAS	
BÁSICA	I	Fundamentos del Derecho (2,5h / 120h)	Derecho Romano (2,5h / 120h)			Humanismo Integral I (2,5h / 120h) Historia del Derecho (2,5h / 120h)	Lenguaje y Pensamiento I (2,5h / 120h) Ofimática para la Educación Superior (2,5h / 120h)	6 / 720	
	II	Derecho Canónico (2,5h / 120h)	Derecho Civil Personas y Familia (2,5h / 120h) Derecho Internacional Público (2,5h / 120h)		Ciencia Penal (2,5h / 120h)	Humanismo Integral II (2,5h / 120h)	Lenguaje y Pensamiento II (2,5h / 120h)	6 / 720	
	III	Derechos Humanos y del Buen Vivir (2,5h / 120h)	Introducción al Derecho Procesal (2,5h / 120h) Derecho Penal I (2,5h / 120h) Derecho de la Niñez y la Adolescencia (2,5h / 120h) Bienes y Derechos Reales (2,5h / 120h)		Métodología de la Investigación en Ciencias Sociales e Internet (2,5h / 120h)	Derecho Internacional Privado (2,5h / 120h)		7 / 840	
PROFESIONAL	IV		Derecho Civil Obligaciones y Contratos I (2,5h / 120h) Derecho Constitucional I (2,5h / 120h) Derecho Civil Sucesiones (2,5h / 120h) Derecho Penal II (2,5h / 120h)			Derecho Económico y de Recursos Naturales (2,5h / 120h)		6 / 720	
		V	Filosofía del Derecho (2,5h / 120h)	Derecho Procesal Civil I (2,5h / 120h) Derecho Civil Obligaciones y Contratos II (2,5h / 120h) Derecho Constitucional II (2,5h / 120h) Práctica Preprofesional: Consultorio Jurídico (120h)			Derecho de Ingración y Comunitario (2,5h / 120h)	Culturas Contemporáneas (2,5h / 120h)	6 / 720 + 120 = 840 720
			VI	Derecho Tributario I (2,5h / 120h) Derecho Administrativo I (2,5h / 120h) Derecho Procesal Penal I (2,5h / 120h) Derecho Procesal Civil II (2,5h / 120h) Derecho del Trabajo (2,5h / 120h) Práctica Preprofesional: Consultorio Jurídico (160h)	Argumentación Jurídica (2,5h / 120h)	Interpretación Jurídica (2,5h / 120h)			6 / 720 720 + 160 = 880
	VII		Derecho Procesal Penal II (2,5h / 120h) Derecho Tributario II (2,5h / 120h) Derecho Administrativo II (2,5h / 120h) Derecho Mercantil I (2,5h / 120h) Propiedad Intelectual y Saberes Ancestrales (2,5h / 120h)	Teoría de la Prueba (2,5h / 120h)	Métodos y Técnicas de Investigación Jurídica (2,5h / 120h)	Derecho Ambiental y de la Naturaleza (2,5h / 120h)		7 / 840	
		VIII		Derecho de Sociedades (2,5h / 120h) Derecho Financiero Público y Privado (2,5h / 120h) Métodos Alternativos de Solución de Conflictos (2,5h / 120h) Derecho Mercantil II (2,5h / 120h) Práctica Preprofesional: Consultorio Jurídico (160h) (Práctica comunitaria)	Motivación Jurídica (2,5h / 120h)	TICS aplicadas a la Investigación Jurídica (2,5h / 120h)			6 / 720 720 + 160 = 880
			IX		Litigación Oral (2,5h / 120h) Derecho de la Competencia (2,5h / 120h)		Trabajo de Titulación (400h)		Inglés Jurídico (2,5h / 120h)

* Itinerario: Administración de Justicia.
 * Itinerario: Investigación Jurídica.
 * Materias Integradoras. En los ciclos V, VI y VIII, la materia integradora es también la asignatura a la que la práctica preprofesional está vinculada.

ASIGNATURAS	54
HORAS TOTALES	7.200
Docencia	1.272
Aplicación	848
Trabajo Autónomo	4.240
Práctica Preprofesional	440
Trabajo de Titulación	400

¡Conviértete en
un **líder** en el área
contable y tributaria!
Estudia la **carrera**
de Contabilidad
y Auditoría

Admisiones
Abiertas



FCEAE

Facultad de
Ciencias Económicas,
Administrativas y
Empresariales

¡Inscríbete hoy!



UNIVERSIDAD CATÓLICA DE SANTIAGO DE GUAYAQUIL SEDE MATRIZ (GUAYAQUIL)
FACULTAD DE CIENCIAS ECONÓMICAS Y ADMINISTRATIVAS
CARRERA DE CONTABILIDAD Y AUDITORÍA – MODALIDAD PRESENCIAL

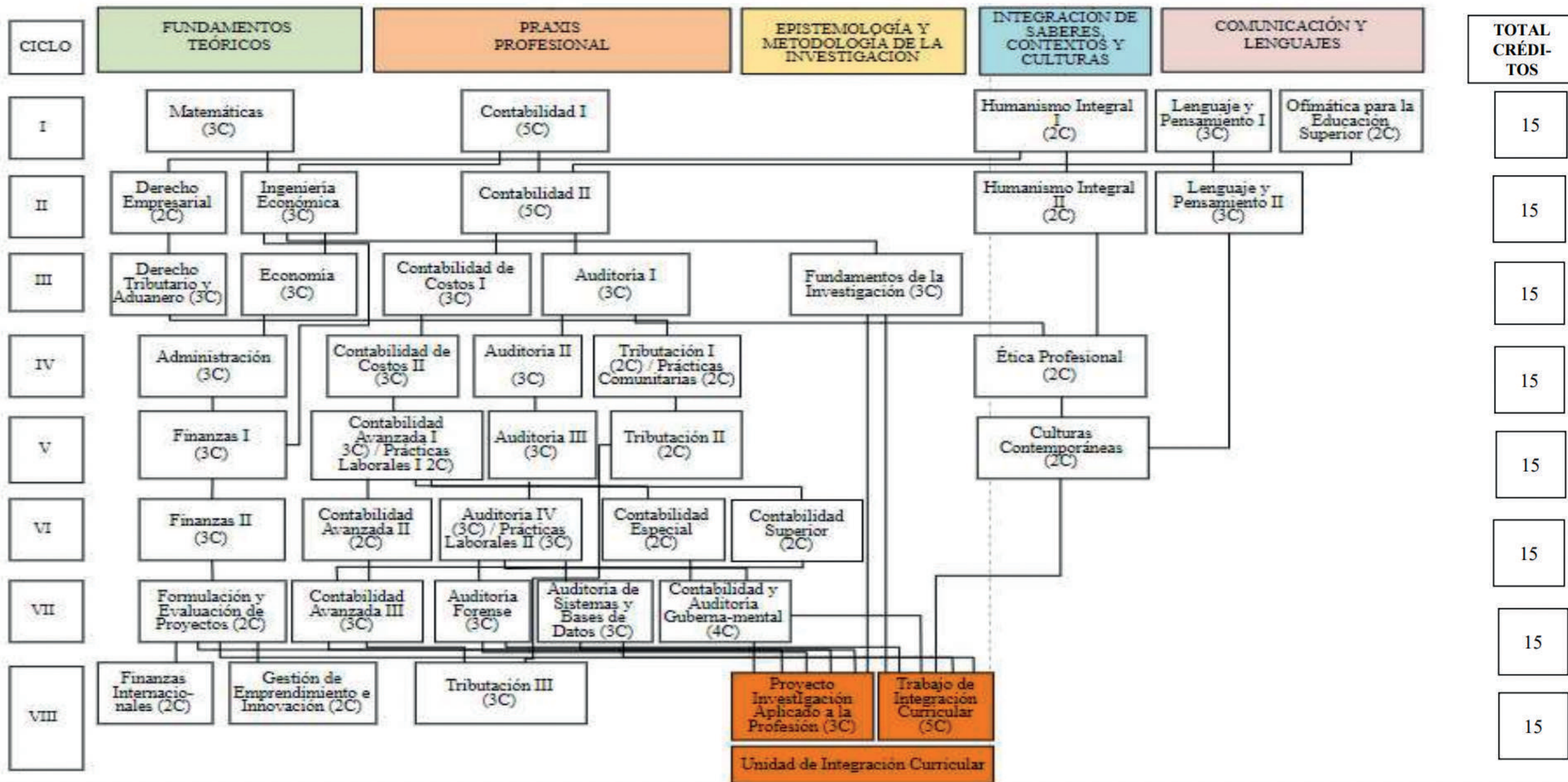

UOC BÁSICA

UOC PROFESIONAL

Donde se
crean nuevas
historias,
nuevos líderes

**Admisiones
Abiertas
TRABAJO
SOCIAL**



UNIVERSIDAD CATÓLICA
DE SANTIAGO DE GUAYAQUIL



Educación
a Distancia

**REDISEÑO CURRICULAR
CARRERA DE TRABAJO SOCIAL
MODALIDAD A DISTANCIA**

UOC	Ciclo	Fundamentos teóricos	Praxis profesional		Epistemología y metodología de la investigación	Integración de saberes, contextos y cultura	Comunicación y lenguaje	Nº. Total de Horas
				Práctica preprofesional				
BÁSICA	I	Psicología del Desarrollo Humano I (120)	Fundamentos y Campo de Intervención de Trabajo Social (120)		Epistemología de las Ciencias Sociales (120)	Antropología Cultural (120)	Lenguaje y Pensamiento I (120)	840
					Investigación Social I (120)	Humanismo Integral I (120)		
	II	Psicología del Desarrollo Humano II (120)	Desarrollo Humano e Intervención Social (120)		Estadística Social (120)		Lenguaje y Pensamiento II (120)	840
		Psicología Social (120)			Investigación Social II (120)		Ofimática para la Educación Superior (120)	
	III	Sociología (120)	Teorías y métodos de Trabajo Social I (120)		Investigación Social III (120)	Derechos Ciudadanos y Garantías Constitucionales (120)	Teoría de la Comunicación (120)	840
			Cátedra Mujer Género (120)			Humanismo Integral II (120)		
	IV	Modelos económicos y pobreza (120)		Trabajo Social en Protección (120)			Culturas Contemporáneas (120)	840
		Sociología Familiar (120)		Teorías y Métodos de Trabajo Social II (120)				
Estado y planificación social (120)		Regulaciones Jurídicas Mujer, Infancia y Familia (120)						
PROFESIONAL	V	Política Social y Ciudadanía (120)	Sistema y Cultura Organizacional (120)		Sistema de Cooperación y Proyectos Sociales (120)	Inclusión y Equidad Social (120)		720
			Trabajo Social e Intervención en Territorio I (120)			Desarrollo Local (120)		
	VI	Psicopatología (120)	Trabajo Social en Educación (120)		Práctica Pre-profesional en territorio (160)		Mediación de Conflictos (120)	880
			Trabajo Social en Salud (120)					
			Trabajo Social e intervención en Territorio II (120)					
	VII		Regulaciones Jurídicas Laborales (120)		Práctica Pre-profesional I (140)	Proyecto IDIS I (120)	Pensamiento Sistémico (120)	860
			Trabajo Social e Intervención Familiar I	Mediación de conflictos familiares (120)				
			Modelos de Gestión Social (120)					
			Gerencia social y desarrollo (120)	Trabajo Social e Intervención en Talento				
	VIII		Trabajo Social e Intervención Familiar II (120)		Práctica Pre-profesional II (140)	Proyecto IDIS II (120)	Ética profesional (120)	740
Trabajo Social e Intervención en Talento Humano II (120)								
TITULACIÓN	IX				Coloquios de Investigación (120)	Trabajo Social y Redes (120)	640	
					Trabajo de Titulación (400)			
								7200

* Itinerario: Trabajo Social y Protección Integral

* Itinerario: Trabajo Social y Talento Humano

Asignaturas Integradoras

Requisitos para ingresar a la Unidad de titulación: Aprobar la suficiencia del idioma inglés nivel B2 y todas las asignaturas de la UOC Básica y Profesional

¡Conviértete en un
líder en el mundo
empresarial!
Estudia la **carrera**
de Administración
de Empresas

Admisiones
Abiertas



FCEAE

Facultad de
Ciencias Económicas,
Administrativas y
Empresariales



¡Inscríbete hoy!

CARRERA DE ADMINISTRACIÓN DE EMPRESAS

MAPA CURRICULAR GRÁFICA

